

保育施設と
周辺マップ

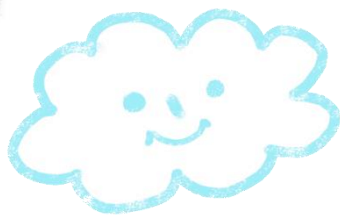

入園申込み

- 施設見学をご希望の方は当園に直接電話にてお申込みください。
- 入園をご希望の方は市役所保育課にお申込みください。

TEL 082-420-0934 (東広島市役所保育課)

一時保育

ご家庭で保育が一時的に困難となる場合、一時的にお預かりする制度があります。

月～金曜 一時保育時間／8：30～16：30

月間の利用は、14日まで。利用希望の場合は事前申込みが必要です。保育定員がありますのでご希望に添えない場合があります。

子育て支援センター にこにこるーむ

妊娠期から子育て期まで、気軽に集える場所です。ご相談は電話でも受け付けています。

月～金曜 開所時間／9：00～14：00

●にこにこるーむ[直通 TEL] 082-424-8081

●すくすくサポート西条北[直通 TEL] 082-426-4114

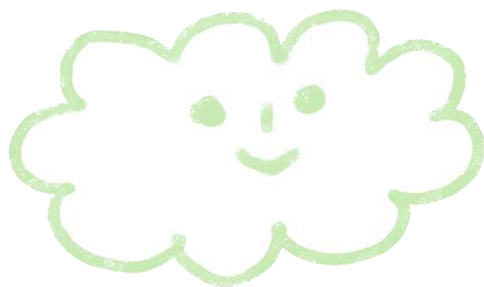

せいうんほいくえん

青雲保育園

保育園案内

〈 保育目標 〉

生命を尊重する

正しきを見て絶えず進む

良き社会人をつくる

社会福祉法人青雲福祉会

青雲保育園

〒739-0041 広島県東広島市西条町寺家 1427 TEL 082-423-9704

ホームページ <https://seiun-hoiku.com>

青雲保育園について

保育方針

当園では、「もののいのち」を大切にする心、「おかげさま」「ありがとう」と感謝する心、素直な優しい心をもった子どもを育てることを目標に仏教的保育を行っております。

沿革

1937年8月 託児所を開設
 1952年6月 認可保育施設を開設
 2001年10月 創立50周年記念式典開催
 2019年4月 新園舎に引越

職員構成

園長
 主任保育士
 保育士
 看護師
 栄養士 調理員
 事務員 嘱託医

園児定員

150名

クラス構成

年長（5歳児）しろ組 30名 乳児（2歳児）き組 24名
 年中（4歳児）ふじ組 30名 乳児（1歳児）あか1組 24名
 年少（3歳児）もも組 30名 乳児（0歳児）あか0組 12名

園の1日



幼児クラス

年長（5歳児）しろ組
 年中（4歳児）ふじ組
 年少（3歳児）もも組

乳児クラス

（2歳児）き組
 （1歳児）あか1組
 （0歳児）あか0組

| 月～金曜 | | | 土曜 | | |
|----------------------|-------|--|-------------------|------|-------|
| 開園 | 7:00 | | 開園 | 開園 | 7:00 |
| 持ち物整理等 | 9:00 | | | おやつ | 9:00 |
| 朝のお集まり | 9:30 | | | 給食 | 11:15 |
| 給食 | 11:30 | | 給食 | 午睡 | 12:30 |
| 午睡 (年長年中/夏季のみ) | 13:00 | | 午睡 (年長年中/夏季のみ) | | 13:00 |
| おやつ 降園準備 お帰りの会 | 15:00 | | | おやつ | 15:00 |
| 順次降園 | 16:00 | | | 順次降園 | 16:00 |
| | 17:00 | | 閉園 | | 17:00 |
| 延長保育 | 18:00 | | | 延長保育 | 18:00 |
| 閉園 | 19:00 | | | 閉園 | 19:00 |

行事予定

| | | | | | |
|----|------------------|---|-----|-----------------------|---|
| 4月 | 入園・進級 |  | 10月 | 遠足 おにぎりパーティー | |
| 5月 | | | 11月 | やきいもパーティー |  |
| 6月 | カレーパーティー |  | 12月 | 発表会 報恩講 | |
| 7月 | 七夕会 水あそび |  | 1月 | マラソン大会 |  |
| 8月 | 平和学習 水あそび | | 2月 | 節分会 | |
| 9月 | お月見 クッキング 運動会 | | 3月 | ひなまつり会 遠足 お別れ会 卒園式 |  |

※上記ほか、毎月誕生日会、避難訓練、交通安全指導、身体測定を行っています。
 ※内科健診、歯科検診は年に2回行います。※行事予定は変更する場合があります。

保育参加 Day



保護者（お子さん1人につき1名）の方に下記クラス指定月のうち年1度、“半日”保育参加 Day として来園し、お子さんの在籍するクラスで子ども達と保育士と一緒に過ごしていただきます。

お子さんが園で過ごす日常の様子をご覧ください機会としています。
 日程、申込等詳細は各クラスの掲示板でお知らせします。

- 幼児クラス（もも組、ふじ組、しろ組）
 ⇒ 5月、6月、7月、8月、12月、1月、2月
- 乳児クラス（あか0組、あか1組、き組）
 ⇒ 9月、10月、11月



給食



感謝の気持ちをもって“いただく”ことを大切にしています。
 旬の食材を使用。年齢に応じ栄養バランスのとれた献立で、保育園内の調理室で手作りしています。

（*アレルギー食対応可*別途書類提出が必要となります）

- 幼児クラス（もも組、ふじ組、しろ組）
 ⇒ 主食は毎日持参してください。副食は園で用意します。
 副食費（月額 4500 円）
- 乳児クラス（あか0組、あか1組、き組）
 ⇒ 主食副食とも園で用意します。費用は保育料に含まれます。

延長保育

保育標準時間の園児を対象に保育時間の延長を行っています。

月～金曜 一時保育時間／18：00～19：00

（保育短時間の園児の場合は、時間外に随時料金が発生します）